

Prøvetaking av pasient

MRSA-prøver tas fra følgende lokalisasjoner:

1. Begge nesebor:

Prøven tas ved å rulle samme pensel (eSwab) forsiktig rundt på innsiden av nesevingen i begge nesebor.

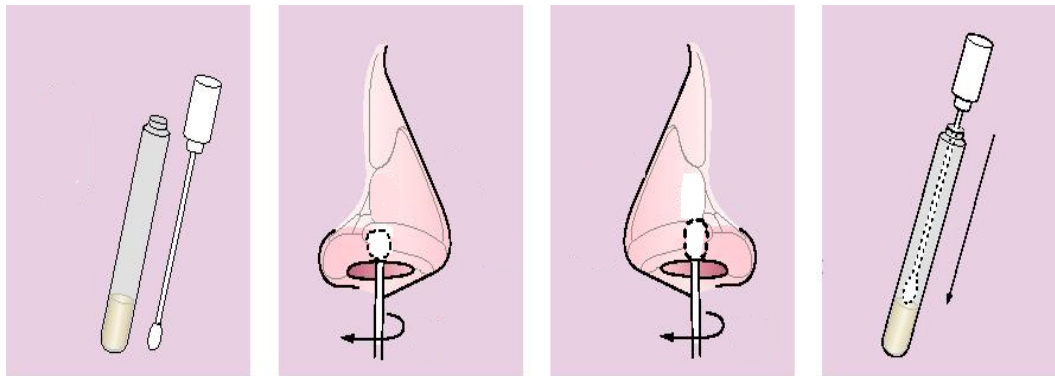

Kilde: BD GeneOhm MRSA Nasal Specimen Collection Protocol

2. Svelg inklusiv tonsiller

Penselprøve tas fra begge tonsillelosjer (rød skravering) samt svelgvegg (grønn skravering), bruk samme pensel.

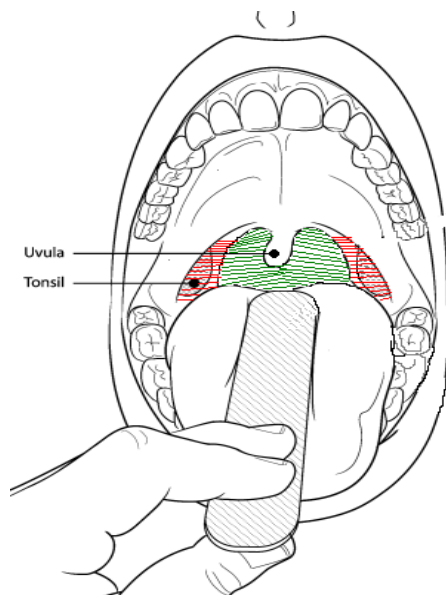

3. Perineum (mellom genitalia og endetarm)

4. Sår og aktive hudlidelser

5. Rundt instikksteder for fremmedlegemer (katetre, dren, trakeostoma etc.)
- Prøvene sendes til mikrobiologisk laboratorium og merkes med navn, personnummer, prøvetakingsdato og hvor på kroppen prøvene er tatt fra.
 - Kliniske opplysninger skal være: «*Screening MRSA pasient*»
 - Avdelingen/enheten der pasienten er innlagt skal stå som rekvirent for prøvene

Se også [Analyseoversikten.no](#)

Hurtigtest for innlagte pasienter på Haukeland universitetssjukehus

Mikrobiologisk avdeling tilbyr MRSA-screening med PCR-metodikk for innlagte pasienter på Haukeland ([MRSA hurtigtest](#)). Dette er et tilbud for å korte ned tiden pasienten ellers måtte ligge isolert i påvente av dyrknings svar.

- MRSA-PCR rekvireres i DIPS
- Prøve tas på samme måte som til MRSA-dyrking (penselprøve, eSwab).
- Analyseresultatet vil normalt være klart innen to timer etter at prøven er mottatt på laboratoriet (ring «MRSA-telefonen» 74644).

Prøvetaking av helsepersonell

Ved MRSA-testing av helsepersonell skal det bare tas prøve i henhold til punkt 1 og 2, eventuelt punkt 4.

[Smitteoppsporing blant ansatte ved MRSA i arbeidsmiljøet](#)

Interne referanser

[MRSA - smitteverntiltak i sykehus](#)

Eksterne referanser

[MRSA-veilederen \(Smittevern 16\)](#)

[Informasjon om MRSA-bærerskap på ulike språk](#)

www.analyseoversikten.no