	Unilab - Systemadministrasjon, sesjoner	
	Brukerveiledning	Dok.ID: D68368
Organisatorisk plassering: Helse Bergen HF/Laboratorieklinikken		Versjon: 2.00/19.07.2024
Kategori: []		Gyldig til: 19.07.2026
Dok. eier: Johanne Lind Aasen	Dok. ansvarlig: Line Agledal	

1. Sesjoner

Velg Systemadministrasjon → Bruker → **Sesjoner**

Dialogen viser en oversikt over aktive CSP (Cache Server Pages) sesjoner, dvs. over brukere som er pålogget og over det totale lisensforbruk.

Enhver aktiv sesjon kan avsluttes i denne dialogen.

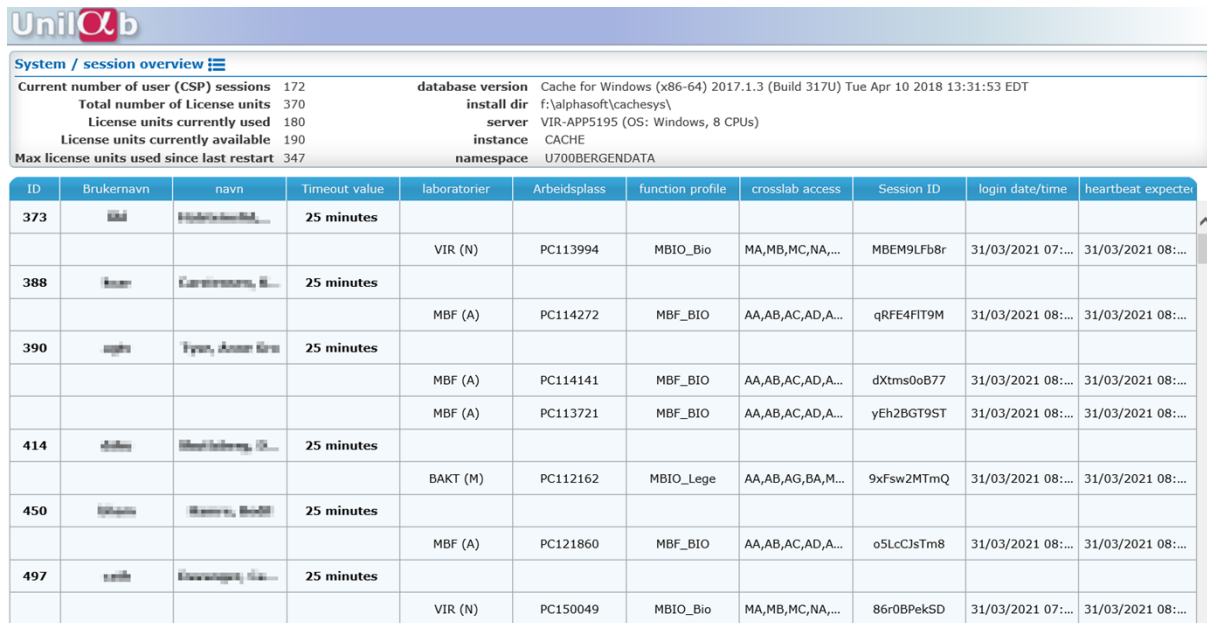

ID	Brukernavn	navn	Timeout value	laboratorier	Arbeidsplass	function profile	crosslab access	Session ID	login date/time	heartbeat expected
373			25 minutes							
				VIR (N)	PC113994	MBIO_Bio	MA,MB,MC,NA,...	MBEM9LFb8r	31/03/2021 07:...	31/03/2021 08:...
388			25 minutes							
				MBF (A)	PC114272	MBF_BIO	AA,AB,AC,AD,A...	qRFE4FIT9M	31/03/2021 08:...	31/03/2021 08:...
390			25 minutes							
				MBF (A)	PC114141	MBF_BIO	AA,AB,AC,AD,A...	dXtms0oB77	31/03/2021 08:...	31/03/2021 08:...
				MBF (A)	PC113721	MBF_BIO	AA,AB,AC,AD,A...	yEh2BGT9ST	31/03/2021 08:...	31/03/2021 08:...
414			25 minutes							
				BAKT (M)	PC112162	MBIO_Lege	AA,AB,AG,BA,M...	9xFsw2MTmQ	31/03/2021 08:...	31/03/2021 08:...
450			25 minutes							
				MBF (A)	PC121860	MBF_BIO	AA,AB,AC,AD,A...	o5LcCJsTm8	31/03/2021 08:...	31/03/2021 08:...
497			25 minutes							
				VIR (N)	PC150049	MBIO_Bio	MA,MB,MC,NA,...	86r0BPekSD	31/03/2021 07:...	31/03/2021 08:...

I øvre del av skjermbildet finnes en oversikt over aktive CSP sesjoner, totalt antall lisenser, hvor mange lisenser som er i bruk og hvor mange som er tilgjengelig (ledige). Det kan holdes av lisenser til bl.a. printserver og ODBC-tilgang, noe som gjør at tallet på lisenser i bruk kan være høyere enn antall CSP sesjoner.

I nedre del av skjermbildet, vises en tabell med alle påloggede brukere. Sesjons-ID gir en entydig identifikasjon. Hvis en bruker er logget på flere ganger, er brukeren tildelt flere sesjons IDer som vises under hverandre i tabellen.

En brukers CSP sesjon kan avsluttes ved å klikke på den aktuelle Session ID, og bekrefte i dialogvinduet som kommer opp. Etter dette er sesjonen avsluttet, og lisensen frigis etter 0-15 minutter, avhengig av situasjonen (bl.a. hvor lenge bruker har vært logget på). Den aktuelle bruker blir logget av, og kan ikke gjøre noe i systemet (for eksempel lagre en rekvisisjon som akkurat er laget). Manuell avslutning av CSP sesjoner bør derfor forbeholdes nødstilfeller.

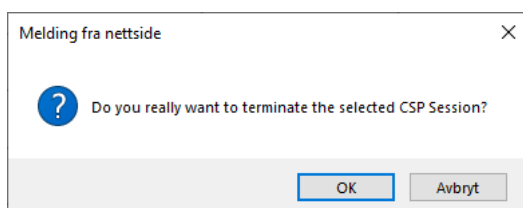

2. Endringslogg

Ikke skriv i endringsloggen. Endringer noteres i «Merknad til denne versjonen» i Dokumentvindu.

Versjon	Endring i denne versjonen
2.00	Endret EK-ansvarlig

Referanser

Interne referanser

[13.1.15.1.3-06](#)

[Unilab - Brukerveiledning systemadministrator](#)

Eksterne referanser